# Projekt Monasterium
# - virtuálny archív

Monika Péková
Ministerstvo vnútra SR, Odbor archívov
Križkova 7, 811 04 Bratislava
**monika.pekova@mvsr.vs.sk**

- Česko
- Chorvátsko
- Maďarsko
- Nemecko
- Poľsko
- Rakúsko
- Slovensko
- Slovinsko
- Srbsko
- Švajčiarsko
- Taliansko

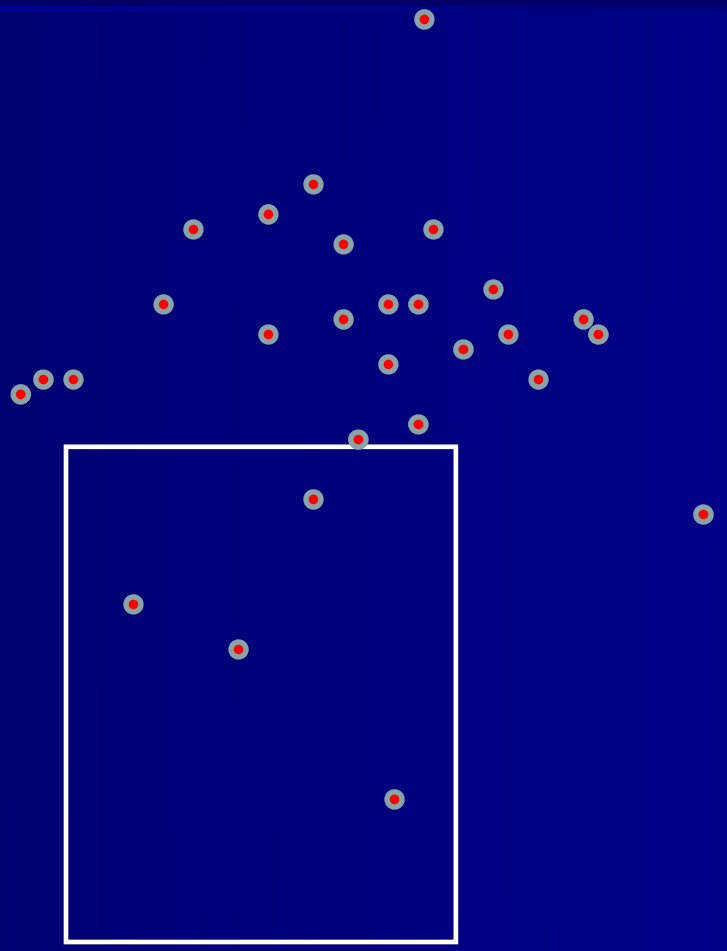

- štátne ústredné archívy
- štátne archívy s regionálnou územnou pôsobnosťou
- mestské archívy
- špecializované verejné archívy
- súkromné archívy
- univerzity
- vedecké inštitúty

# Pôvodné ciele

- vybudovanie virtuálneho archívu stredovekých listín a listín raného novoveku
- prístup k portálu 24 hodín denne, zdarma prostredníctvom webovej stránky www.monasterium.net

# Ciele projektu

- prekonať priestorové, časové a finančné prekážky pre sprístupnenie archívnych prameňov
- koordinácia medzinárodnej spolupráce a ďalší vývoj bežných štandardov a stratégií
- vývoj štandardov a stratégií pre elektronické sprístupnenie archívnych dokumentov
- zlepšenie prezentovania kultúrneho dedičstva spravovaného v archívoch prostredníctvom internetu
- podpora v oblasti iniciovania, sprostredkovania a uskutočňovania alternatívnych možností financovania
- vytváranie možností outsourcingu pre archívy

- Finančné prostriedky žiadané z programu Culture 2000

  „Multi-annual Co-operation Projects“
- Dĺžka projektu: október 2008 – október 2010
- Za SR na projekte participuje Ministerstvo vnútra SR – Slovenský národný archív

# Zákon č. 395/2002
# o archívoch a registratúrach
# a o doplnení niektorých zákonov

Prístup k archívnym dokumentom

§ 12

Podmienky prístupu k archívnym dokumentom

(3) Archív predkladá na štúdium originál archívneho dokumentu iba výnimočne; kópiu archívneho dokumentu predkladá vždy, ak

a) **ide o archívny dokument, ktorý vznikol pred rokom 1526**,
b) obsahuje informácie, ku ktorým je obmedzený prístup,
c) by pri štúdiu mohlo dôjsť k jeho poškodeniu alebo možnosti jeho poškodenia.

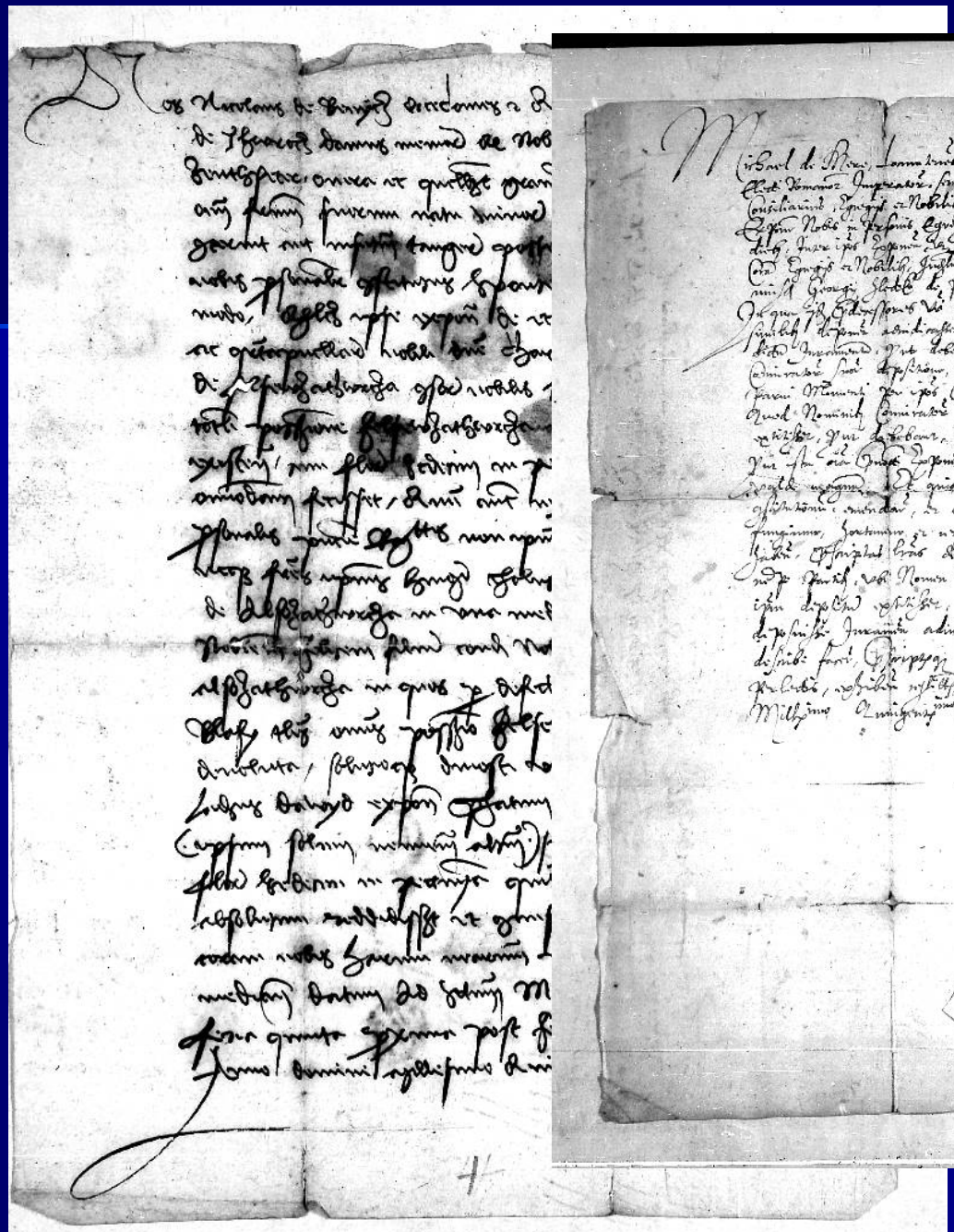

NOS FERDINANDVS DIVINA FAVENTE
clemencia Romanorum, Hungarie, Boemiae, Dalmaciae, Croacie Sclauonieq; &c: Rex semper Augustus Infans Hispaniarum, Archidux Austrie, dux Burgundie, &c.
Memorie commendamus tenore presencium significan, quibus expedit uniuersis. Quod nos cum ad humillime supplicationis Instan fidelium nostror, pruden, & circuspector
ciuium & inhabitator oppidi Modor in comitatu Posonien existen habitorum nominibus, & personis, nre propterea porrecte maiestati. Tum uero considerata inopia
& paupertate ciuium prefator ipsius oppidi Modor, In quam hijs superioribus annis propter conflagracionem ipsius oppidi deuenisse perhibentur. Vt itez hac
nostra gracia releuati, dictum oppidum restaurar et ampliar possint. Quamuis eciam antea à diuis hungarie regibus, nris predecessor priuilegijs, &
libertatibus huiusmodi se fuisse prouisos, tamen quia lras suas exinde illis priuilegialiter concessas hijs disturbijs utcunq; deperdidisse fateantur,
eosdem uniuersos ciues & inhabitator, ac totam communittem dicti oppidi Modor, presentes & futuros, ab omni solucione tributor, de quibuscunq; rebus
& bonis eorum venalibus, alijsq; cuiuscunq; generis, et speciei existant, proprijs duntaxat, in quibuscunq; loc tributor, intra ambitum regni nri Hungar
ubicunq; existen, ex speciali nra gracia perpetuo duximus eximen, exoneran, & supportan. Imo eximimus exoneramus, & supportamus presencium
per uigorem, decernen. Vt ipi hac nra grosa exempcione, instar ciuitat nre Tyrnauien utantur & gaudeat. Quocirca uobis fidelibus nostris. Vniuersis
& singulis tributar in regno nro Hungar ubilibet constitut, et in futurum constituen, presentes nra uisuris, har serie firmiter committimus, &
mandamus. Quatinus à modo in posterum, prefatos ciues, & inhabitator predicti oppidi Modor, de quibuscunq; mercibus rebus, & bonis eor
venalibus, Alijsq; cuiuscunq; generis et maneriei existat, proprijs duntaxat, ad soluendum, quodcunq; tributu, contra formam premisse nostre
exemcionis arctare & compellere, ac racione non solucionis huiusmodi tributi in personis uel rebus ac bonis ipsor impedire, ac quouismodo
dammificare nusq; et nequaq; presumat, nec sitis ausi modo aliquali, presentibus autem perlect, semper Iubemus reddi presentanti,
Datum Vienne Secunda Mensis Aprilis. Anno Domini Millesimo Quingentesimo Quinquagesimo

Nicolaus Olahus
E. Agrien. &c.

Pečať Rudolfa II.
Rod Záturecký zo Záturčia, inv. č. 214.

# Časový harmonogram

- do 31. decembra 2009 - kompletizácia metadát v aplikácii Bach - Listiny
- 3. máj – 30. september 2010 – digitalizácia stredovekých listín
- december 2010 - sprístupnenie stredovekých listín zo Slovenského národného archívu na portáli www.monasterium.net
- jún 2011 sprístupnenie stredovekých listín zo všetkých štátnych archívov v SR na portáli www.monasterium.net

# Aplikácia Bach – Listiny - metadáta

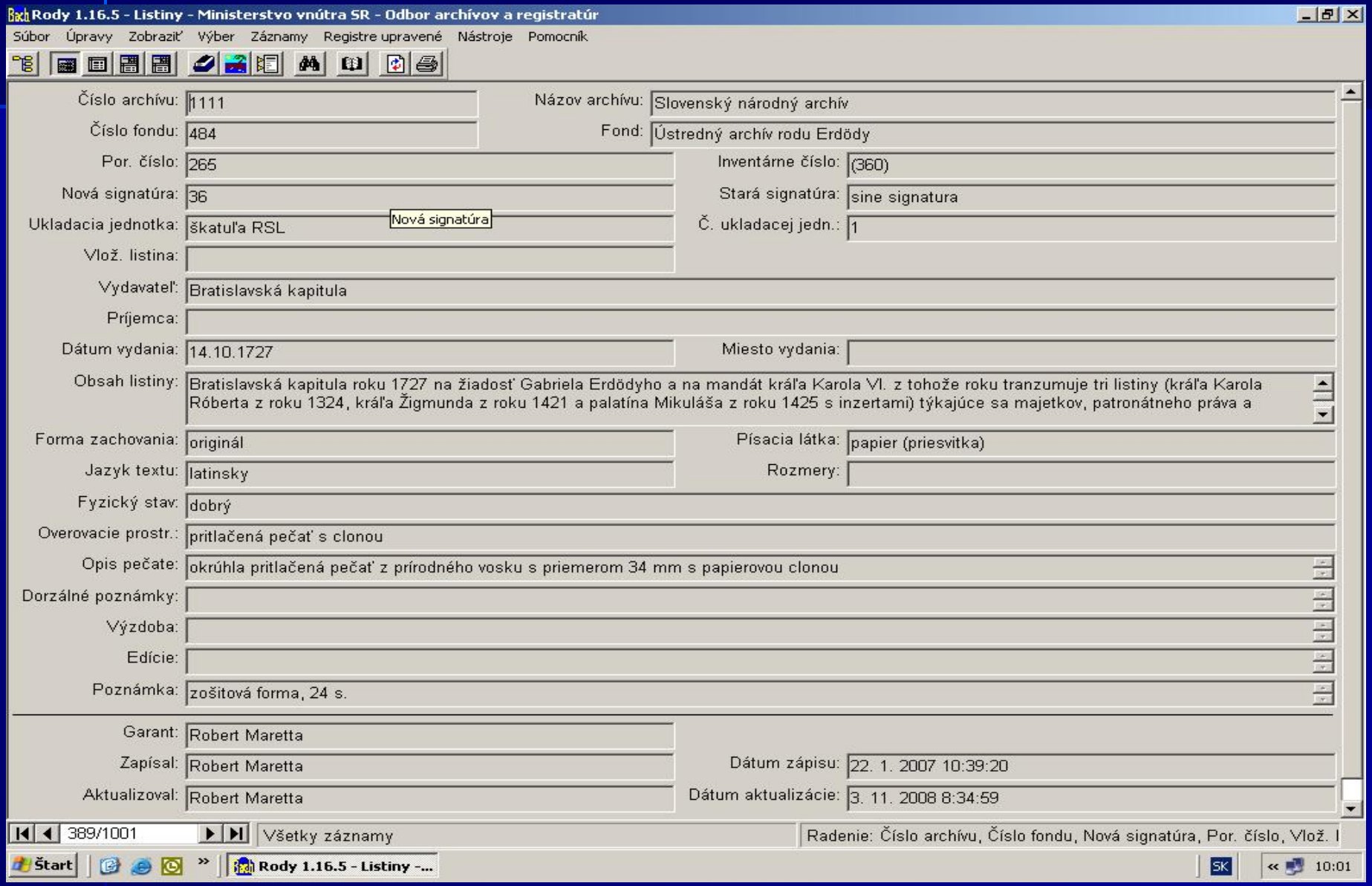

# Samotná digitalizácia

- v priestoroch SNA
- 5 mesiacov (3. máj – 30. september 2010)

- zapožičanie dvoch skenerov Bookeye 3A1

- personálne zabezpečenie
  - 1 interný zamestnanec SNA
  - 1 osoba platená z grantu

# Parametre

- vyhotovenie konzervačných digitálnych kópií  v rozlíšení 400 dpi

  farba 24bit RGB

  formát – nekomprimovaný TIFF
- vyhotovenie študijných digitálnych kópií v komprimovanom JPG

# Počet stredovekých listín

| **štátny archív** | **listiny** |
|---|---|
| **Slovenský národný archív** | 23 707 |
| **Archív hl. m. SR Bratislavy** | 5164 |
| **Štátny archív v Banskej Bystrici** | 9 |
| ŠA BB, pobočka Banská Štiavnica | 226 |
| ŠA BB, pobočka Kremnica | 897 |
| **Štátny archív v Bratislave** | 298 |
| ŠA BA, pobočka Modra | 2 |
| ŠA BA, pobočka Skalica | 23 |
| ŠA BA, pobočka Šaľa | 53 |
| ŠA BA, pobočka Trenčín | 107 |
| ŠA BA, pobočka Trnava | 447 |
| **Štátny archív v Bytči** | 207 |
| ŠA BY, pobočka Lipt. Mikuláš | 119 |
| ŠA BY, pobočka Žilina | 44 |
| **Štátny archív v Košiciach** | 3 |
| ŠA KE, pobočka Rožňava | 26 |
| ŠA LE, pobočka Poprad | 365 |
| ŠA LE, pobočka Stará Ľubovňa | 53 |
| **Štátny archív v Nitre** | 425 |
| ŠA NR, pobočka Bojnice | 8 |
| ŠA NR, pobočka Levice | 3 |
| **Štátny archív v Prešove** | 696 |
| ŠA PO, pobočka Bardejov | 321 |
| ŠA PO, pobočka Prešov | 104 |

# Počet zdigitalizovaných listín

- 33 307 stredovekých listín
- 74 423 záberov
- cca 340 listín/750 záberov/deň

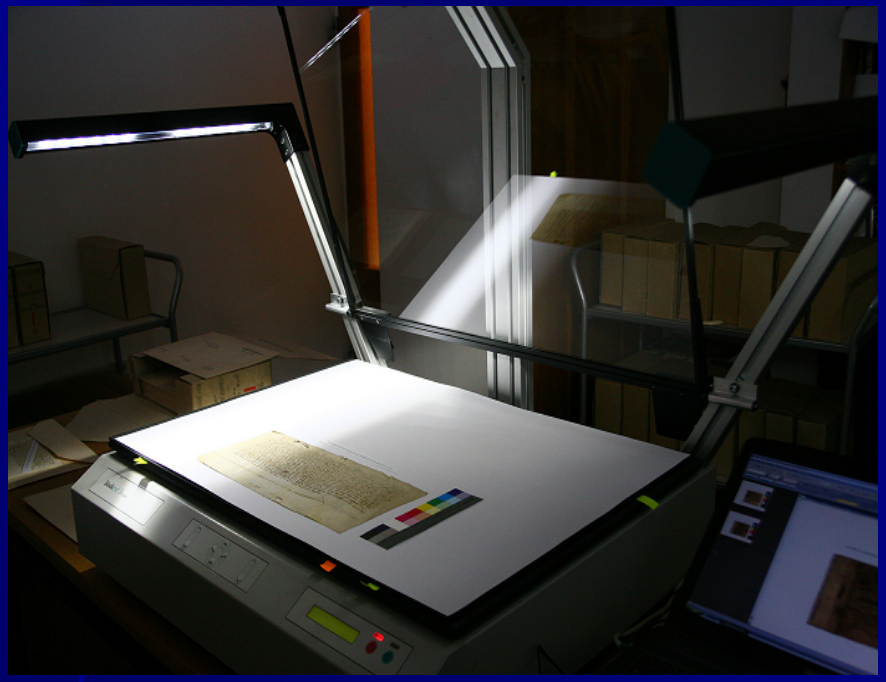

# Čo digitalizáciu spomaľovalo

- zvýšená opatrnosť pri manipulácii s listinami
- listiny uložené v niekoľkých ochranných obaloch

# www.monasterium.net

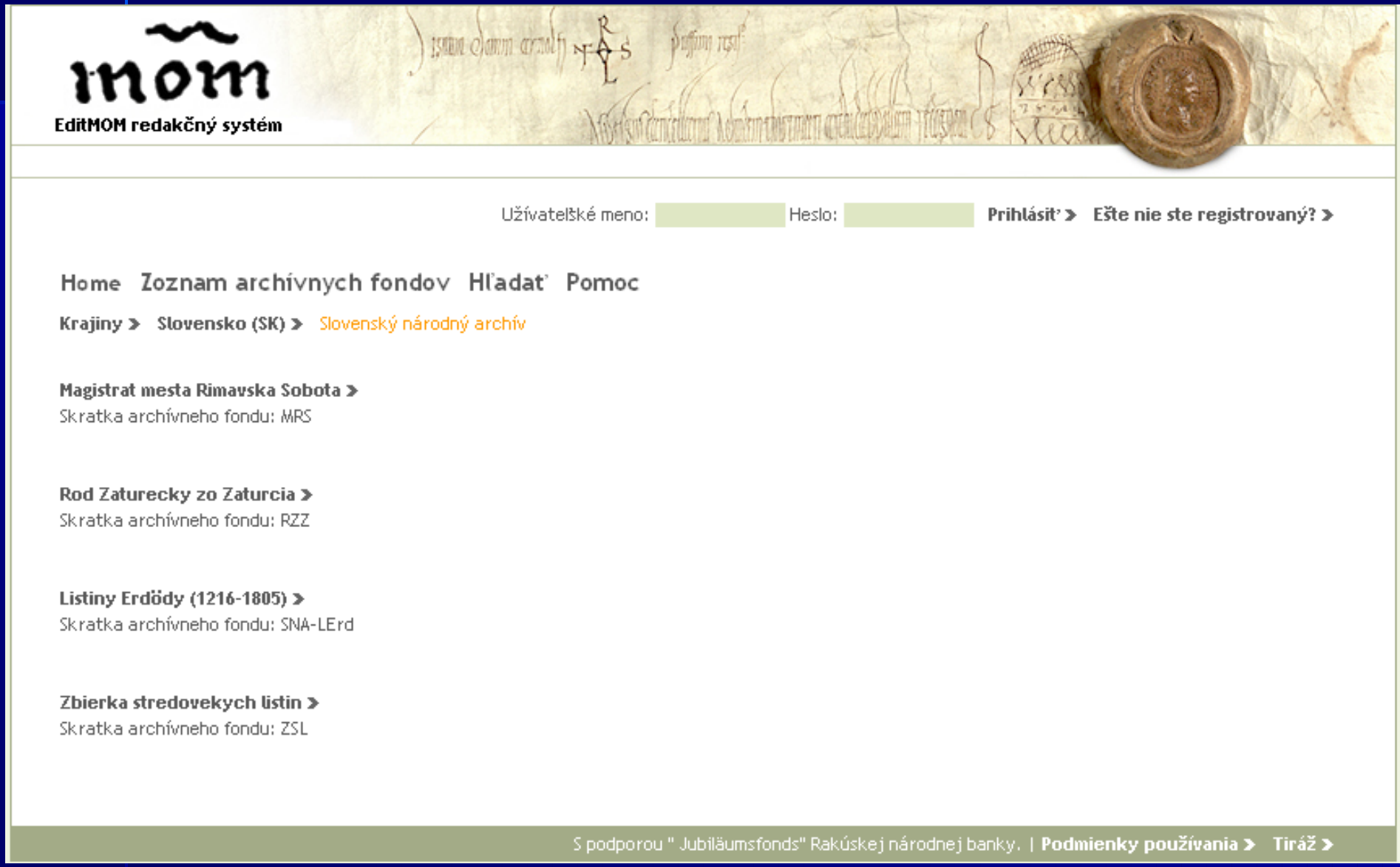

**Dátum** **Listiny**

1255 - >

**Signatúra: I.a-1 > viac...>**

**Dátum:** 1255-08-20
**Regest:** A: Belo IV., uhorský králE: všeobecný

**Signatúra: I.a-2 > viac...>**

**Dátum:** 1303-01-01
**Regest:** A: Konvent Kláštora Panny Márie v TurciE: všeobecný

**Signatúra: I.a-4 > viac...>**

**Dátum:** 1391-10-08
**Regest:** A: Imrich Bubek, krajinský sudcaE: všeobecný

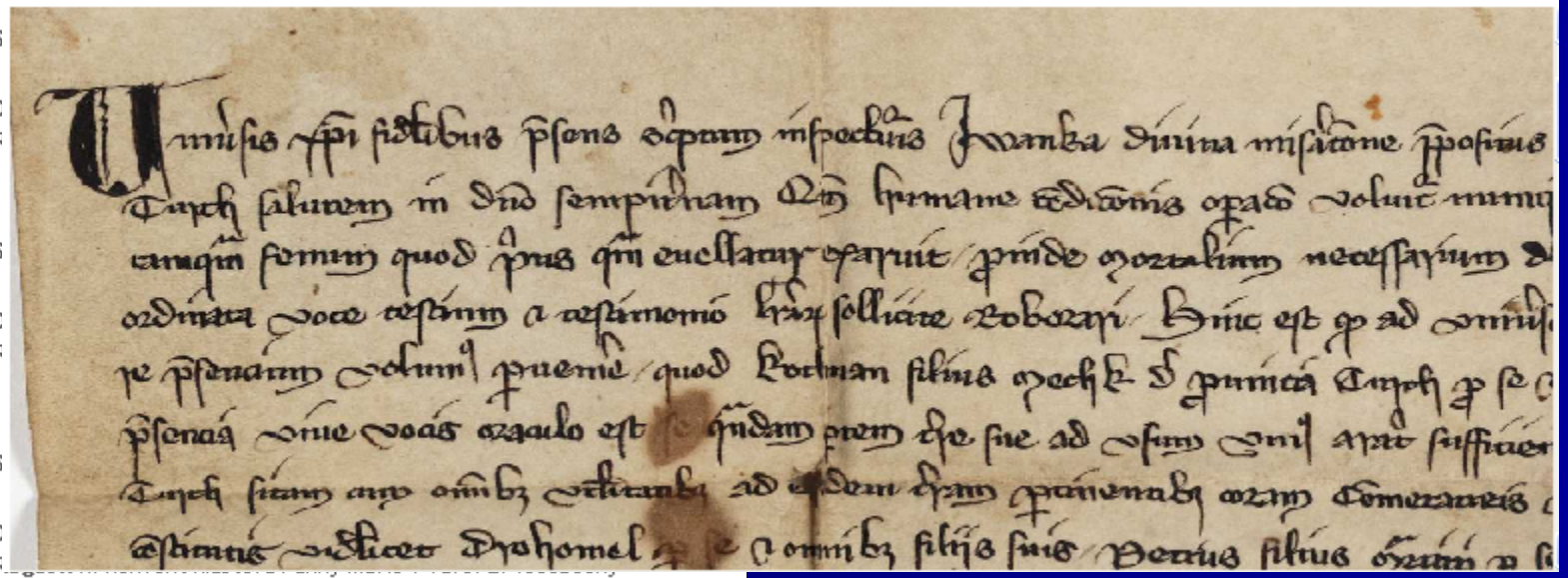

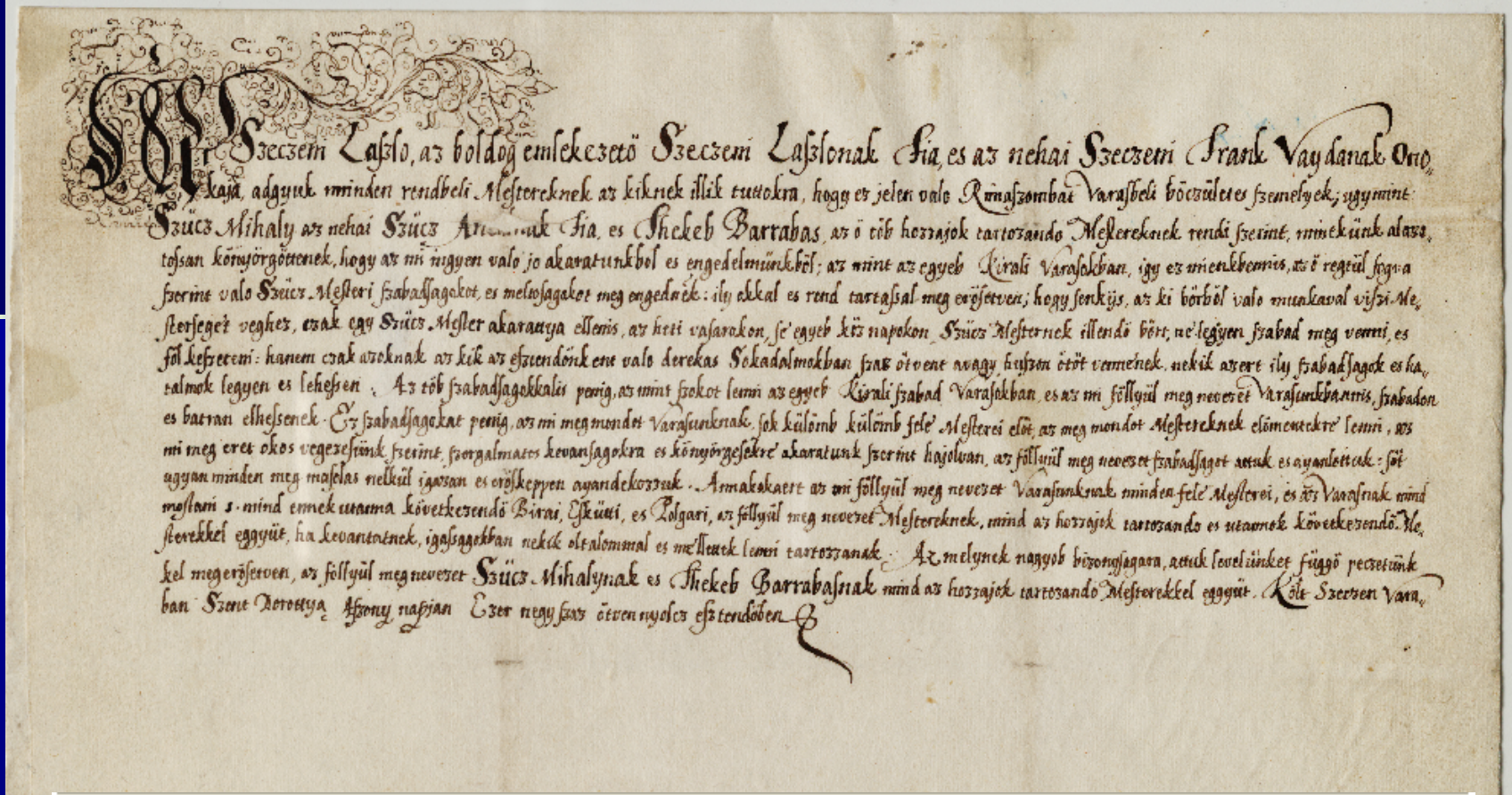

MRS-L 2

Ladislav Szeczeni, syn Ladislava a vnuk Franka, dáva rimavskosobotským obyvateľom menom Michal Szücz a Barnabáš Thekeb ako aj ostatným kožušníckym majstrom v Rimavskej Sobote také slobody a práva, aké majú kožušníci v slobodných kráľovských mestách.A: Ladislav SzeczeniE: Michal Szücz; Barnabáš Thekeb; rimavskosobotskí kožušnícki majstri

6. Februar 1458, Hrad Sečany

Überlieferung(en):

Original: SNA Bratislava

Beschreibstoff: papier

Maße: 305x196 mm

Kopial:

- cop.: odpis

Sprache: maďarský

**Ďakujem za pozornosť**