Na čo vieme využiť výsledky digitalizácie v systéme CEDVU

Okrem toho, že systém CEDVU obsahuje popisné údaje výtvarných diel v textovej podobe, k týmto údajom je možné pridať aj záznamy diela v obrazovej forme. Práve tieto získame pomocou digitalizácie. Digitálne záznamy môžu mať rôzne formáty, či už sú to záznamy s nízkym rozlíšením (náhľady, alebo miniatúrne ikony), alebo záznam s vysokým rozlíšením (pre publikačné a študijné účely prípadne detaily diel).

V našom systéme sa obrázky diel používajú na viaceré účely

- ikona, alebo náhľad pri zobrazení vyhľadaných záznamov
- náhľad v hlavnom okne záznamu výtvarného diela (kliknutím si ho môžeme zväčšiť
- dokumentačná karta diela
- súbor so zobrazením diela

Súbory so zobrazením diel budú dostupné v záložke Záznamy diela a prístupné podľa prístupových práv používateľa. Ak má používateľ potrebné práva bude si môcť stiahnuť okrem náhľadu aj obrázok vo vyššej kvalite.

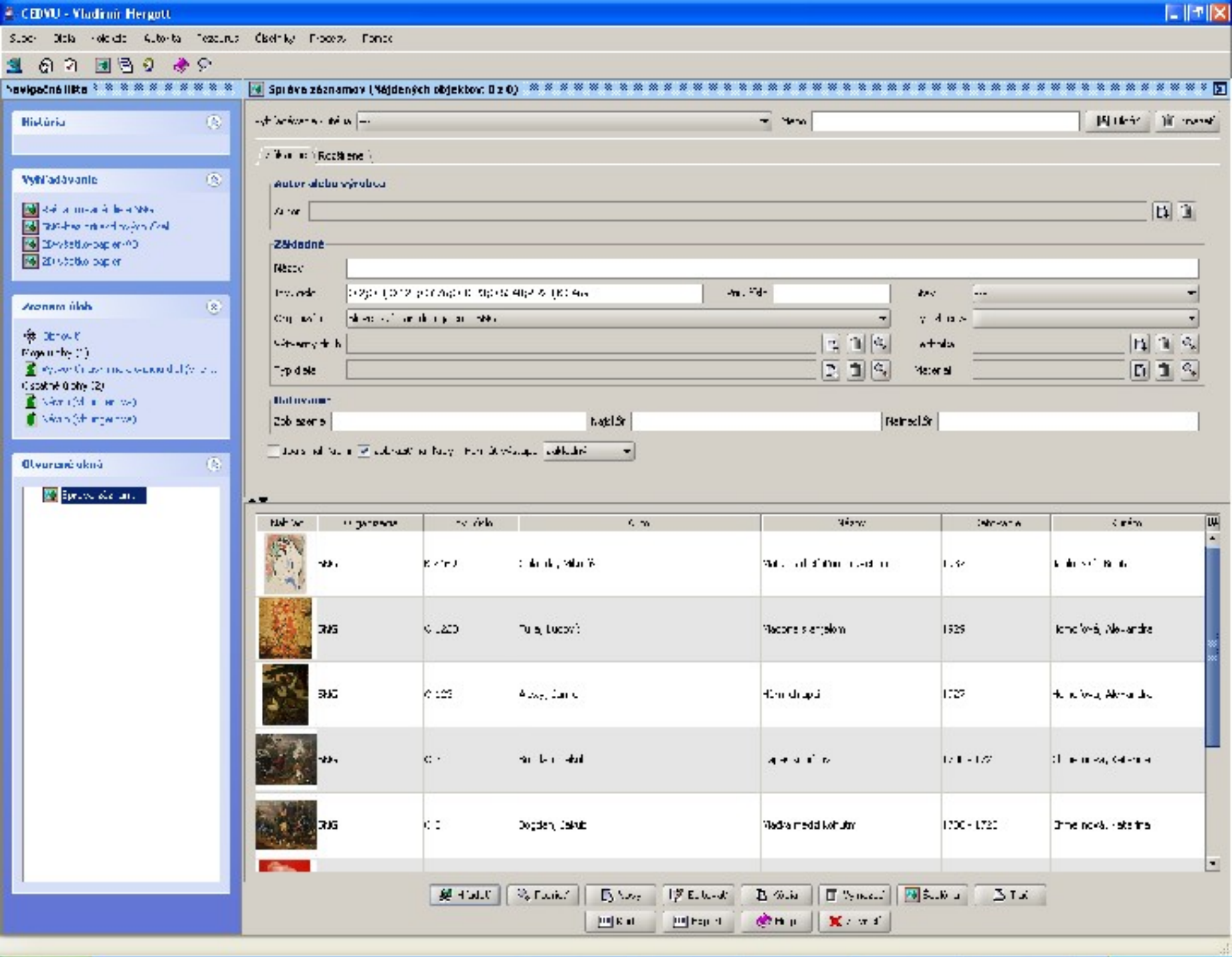

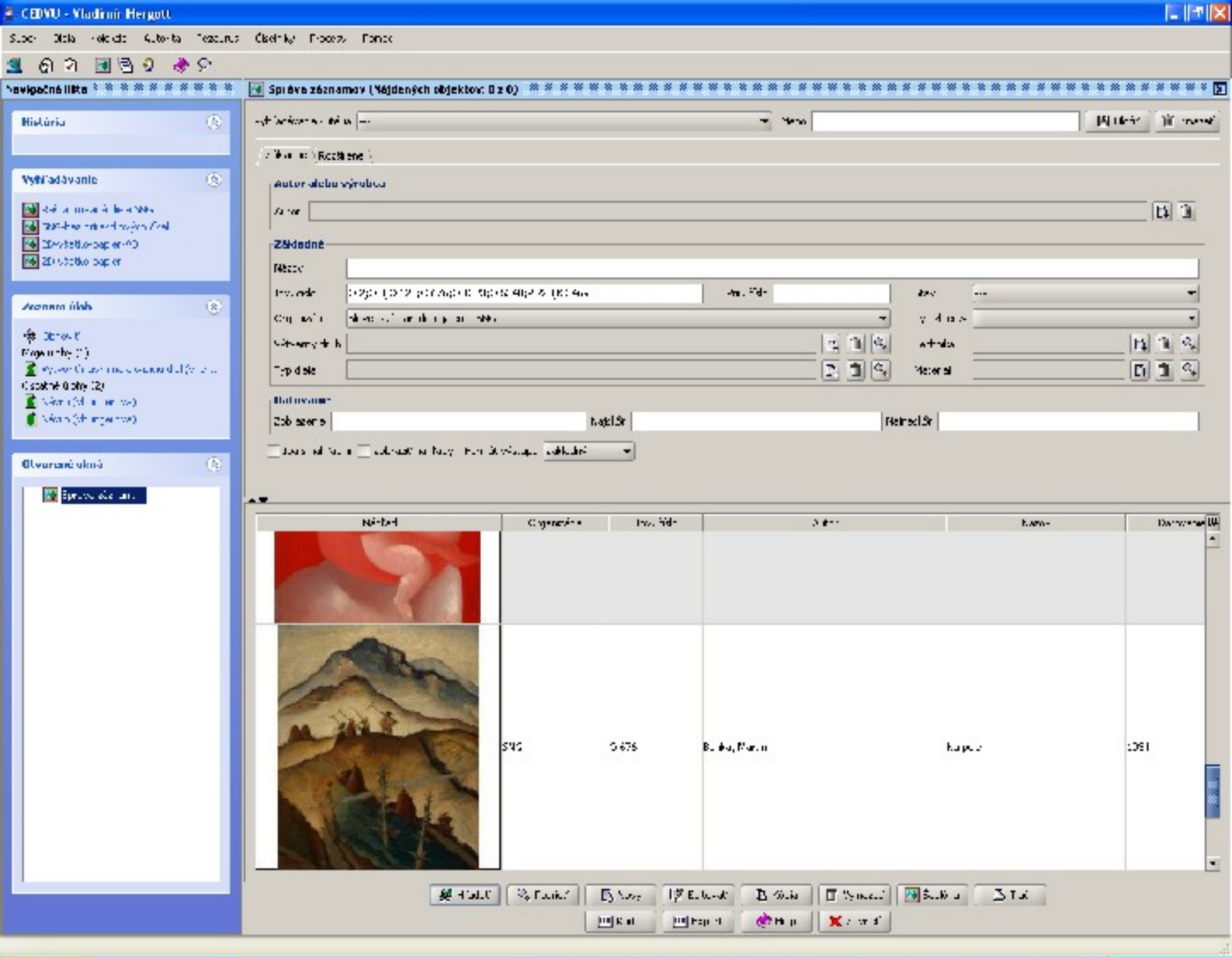
CEDVU - Vladimír Hergott
Navigačná lišta
História
Vyhľadávanie
Zoznam úloh
Otvorené okná
Správa záznamov (Nájdených objektov: 0 z 0)
Autor alebo výrobca
Základné
Názov
Rok vzniku
Rozmery
Materiál
Poznámka
Nahlásil
Nahlásil
Názov
Autor
Rok vzniku
Rozmery
Materiál
Nový
Kopírovať
Uložiť
Vymazať
Späť
Tlač
Hľadať
Nápoveda
Koniec

CEDVU - Vladimír Hergott

Súbor Dáta Hľadať Autorita Nástroje Okienka Procesy Pomoc

Navigačná lišta

História

Vyhľadávanie

Zoznam úloh

Otvorené okná

Editovať záznam: D 676

Autor & Názov

Autor

Názov

Inv. číslo: D 676

Signatúra

Typ diela

Technika

Materiál

Rozmery

Stav

Poznámka

Primárny obrázok

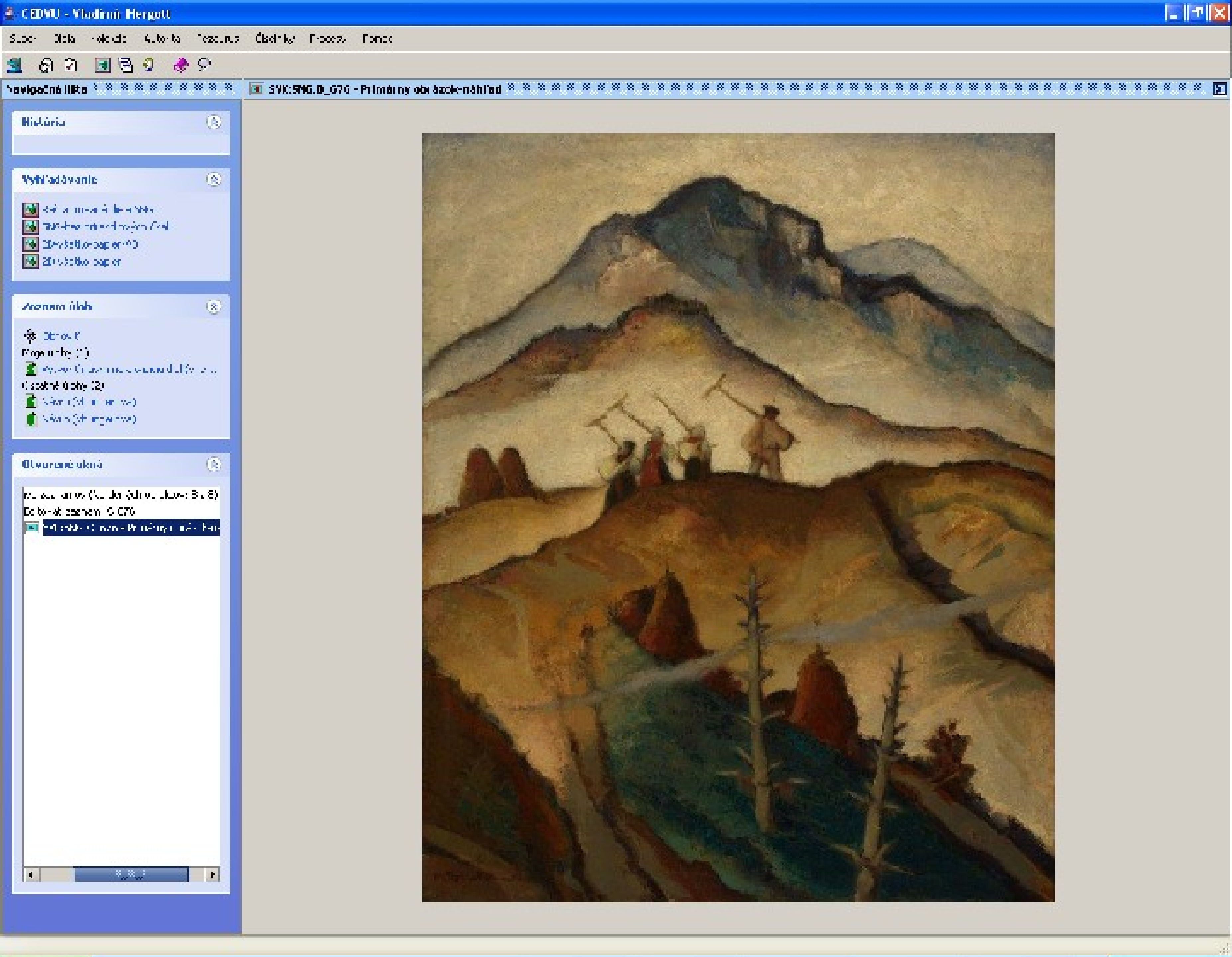
CEDVU - Vladimír Hergott
História
Vyhľadávanie
Otvorené okná

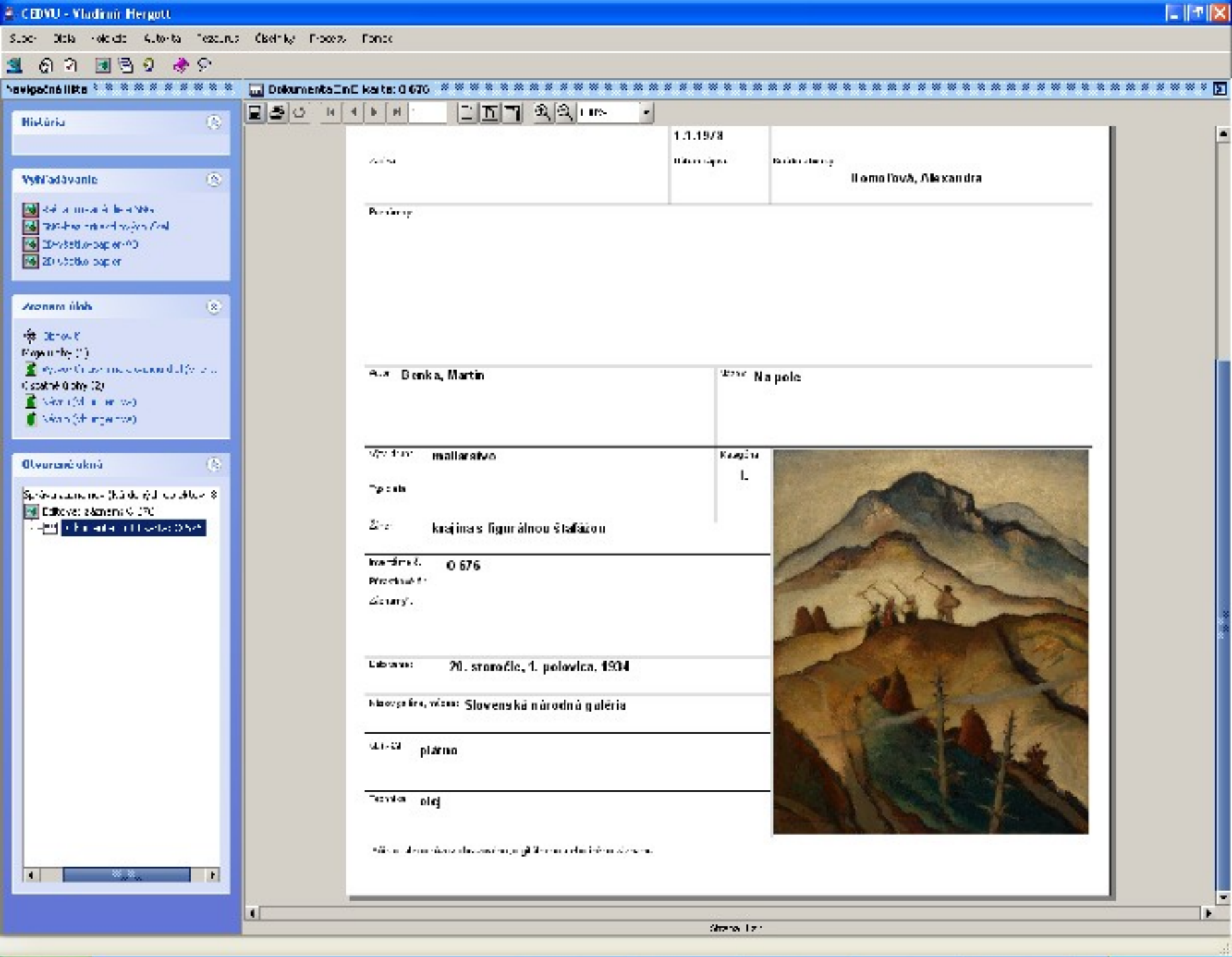
CEDVU - Vladimír Hergott
Dokumentačná karta: O 676
1.1.1978
Homoľová, Alexandra
Benka, Martin
Na pole
maliarstvo
krajina s figurálnou štafážou
O 676
20. storočie, 1. polovica, 1934
Slovenská národná galéria
plátno
olej

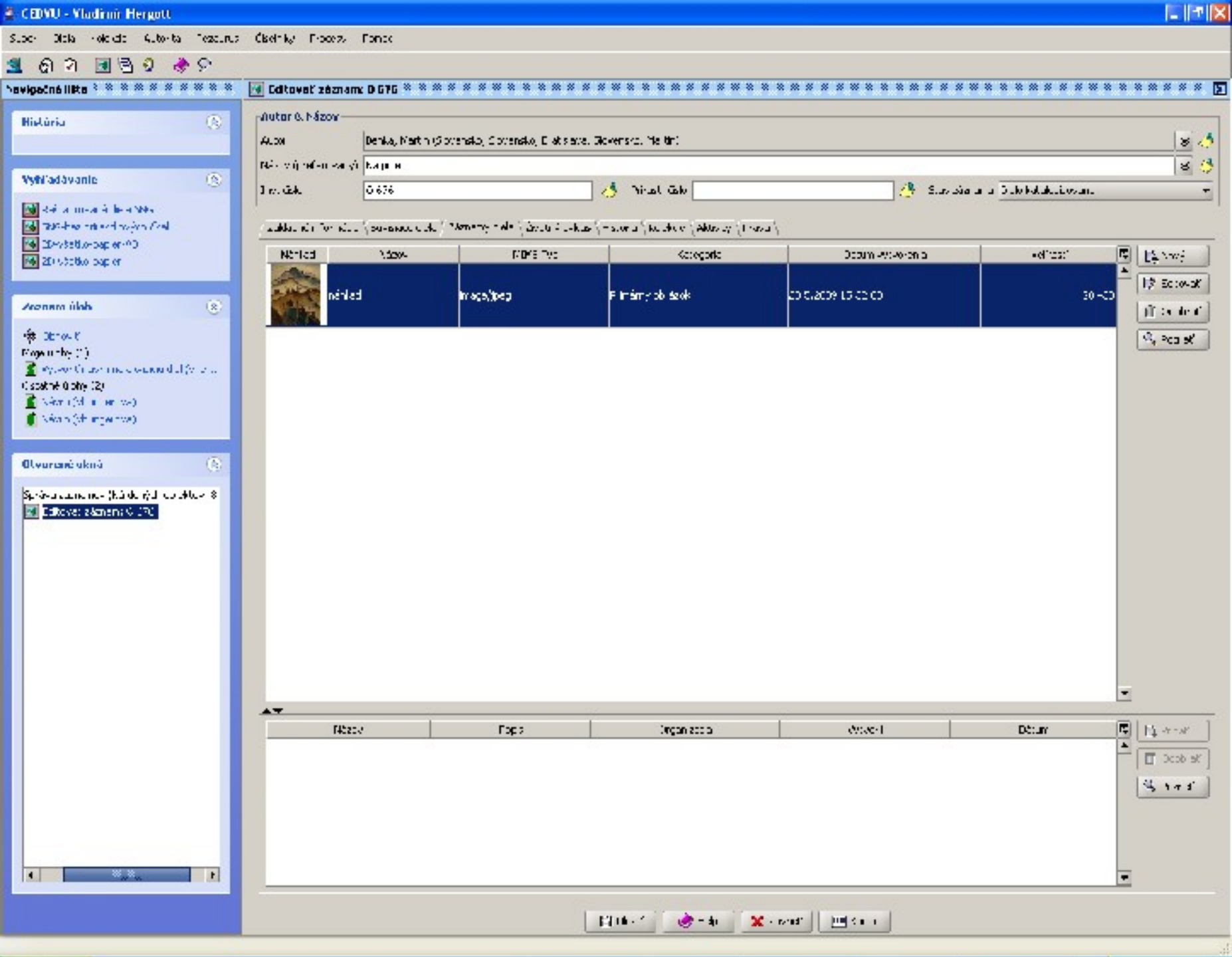

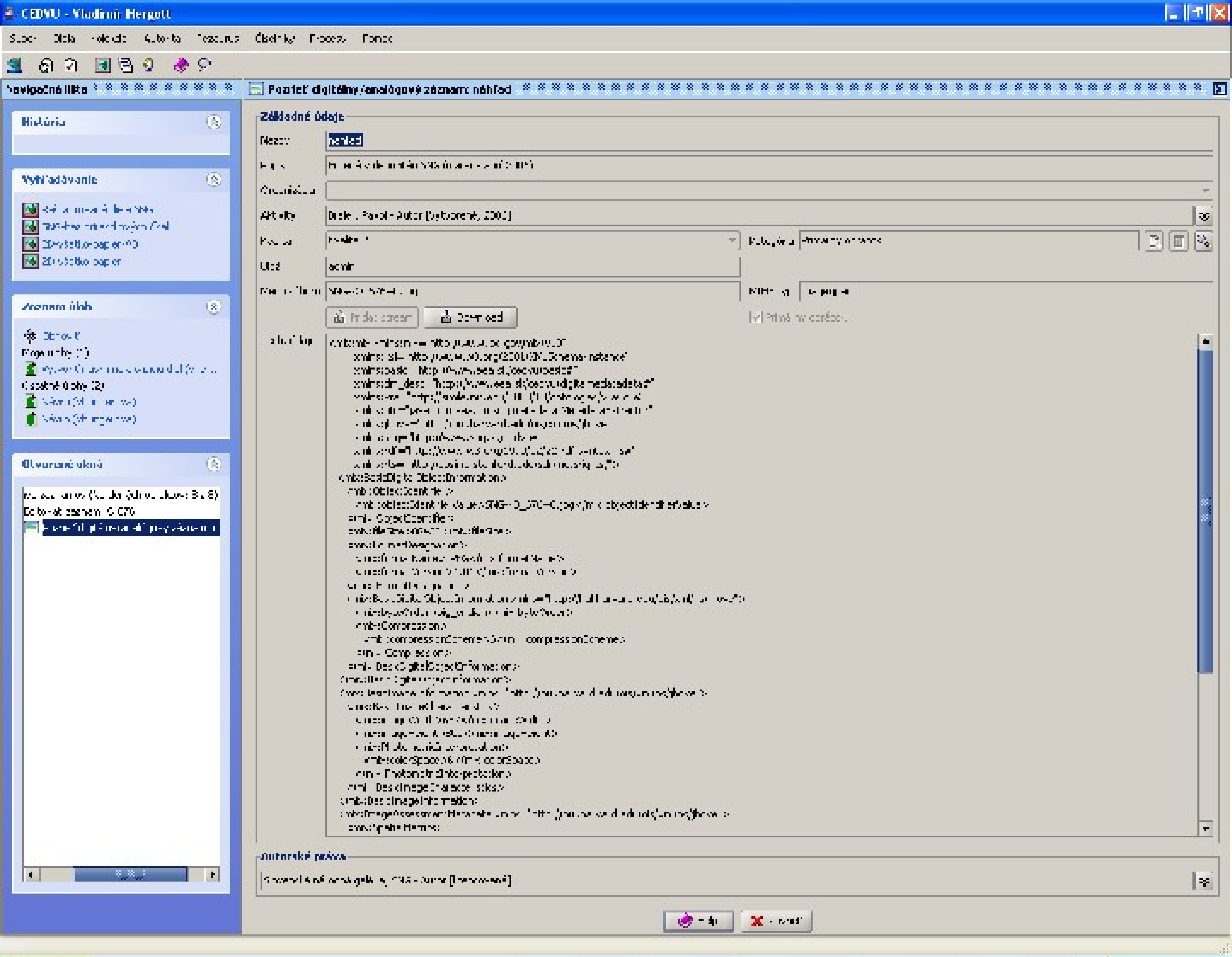
CEDVU - Vladimír Hergott
Navigačná lišta
Pozrieť digitálny/analógový záznam: náhľad
História
Vyhľadávanie
Zoznam úloh
Otvorené okná
Základné údaje
Názov
náhľad
Aktivity
Autorské práva

Ako nám pomáha systém CEDVU pri digitalizácii

Okrem toho, že môžeme využiť textové popisné údaje výtvarných diel, ktoré už systém obsahuje na rôzne typy výstupov, ktoré sú potrebné pre digitalizáciu (hlavne zoznamy diel na digitalizovanie), CEDVU umožňuje vytvárať tzv. kolekcie. Sú to skupiny, ktoré obsahujú záznamy o dielach. Môžeme vytvoriť skupiny diel podľa termínu digitalizácie a tieto potom využívať na vytváranie potrebných výstupov bez toho, aby sme museli jednotlivé záznamy o výtvarných dielach znova samostatne vyhľadávať.

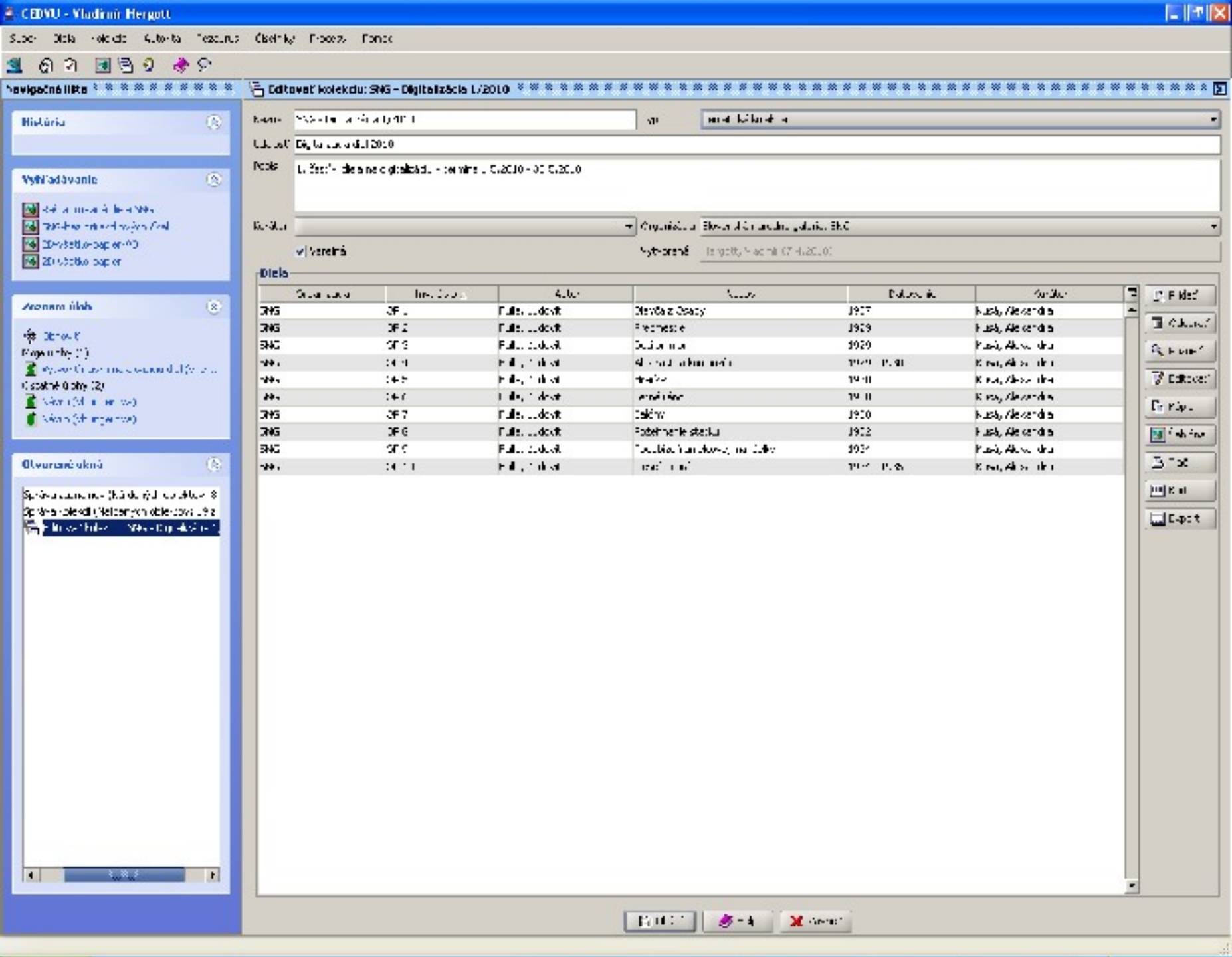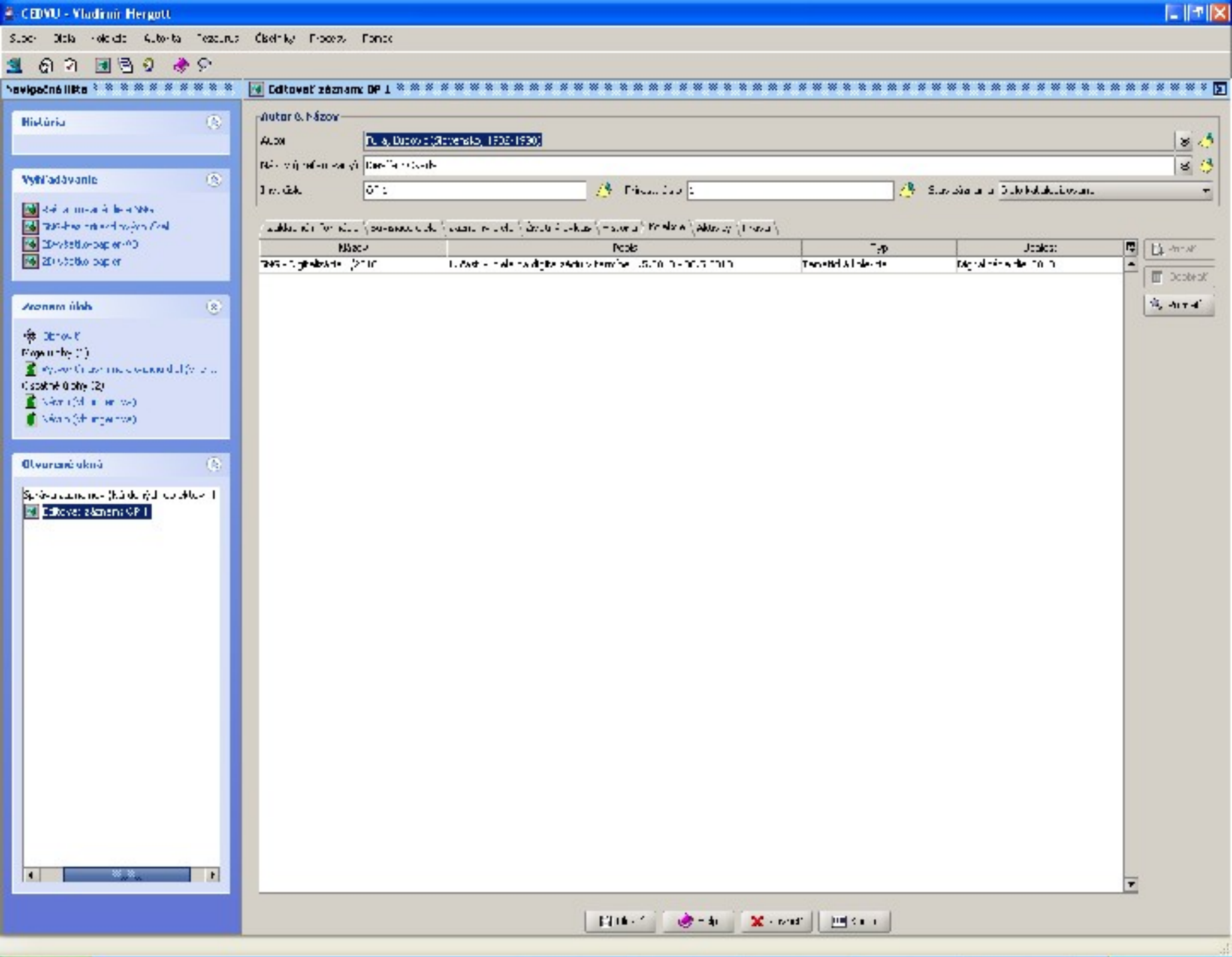
CEDVU - Vladimír Hergott
Navigačná lišta
Editovať kolekciu: SNG - Digitalizácia 1/2010
Diela